

# RADIO WAVE FESTIVAL

2022. 10/22. 23  
Start 9:30

第20回 電波祭





# KDSは

# “第20回電波祭”を

# 応援します

## 自宅で受けられる オンライン学科実施中!



# 送迎無料

熊本高专より  
バスで約15分



## 熊本ドライビングスクール

### ☎0120-373-634

〒861-8003 熊本県熊本市北区楠6丁目6-25

お問合せは  
こちらから



免許取るなら

# KDS



熊本高专より  
バスで約10分

姉妹校

## 菊池自動車学校

### ☎0120-374-571

〒861-1315 熊本県菊池市木柑子1427番地

お問合せは  
こちらから





- 2.目次
- 3.メインテーマ
- 4.学校長挨拶
- 5.諸注意
- 6.QRコードの使い方

- 7.タイムテーブル（ステージ）
- 8.タイムテーブル（ステージ）
- 9.タイムテーブル（フィールド）
- 10.タイムテーブル（フィールド）
- 11.屋内マップ
- 12.屋内マップ
- 13.屋外マップ
- 14.屋外マップ

- 15.実行委員挨拶
- 16.実行委員挨拶
- 17.スポンサー様一覧
- 19.プリ電
- 20.プリ電
- 21.部門パーカー紹介
- 22.タイケンジャー
- 23.ゲーム大会
- 24.カラオケ大会

- 25.学科展示
- 26.学校説明会
- 27.模擬キング
- 28.SNS紹介
- 29.編集後記
- 30.編集後記
- 31.電車時刻表
- 32.バス時刻表
- 33.スタンプラリー



今年のメインテーマは

# #noFILLter

(ノーフィルター)です。

発音としての「nofilter」は、「フィルターのかかっていない=ありのままの姿  
等身大の自分」という意味です。

また、綴りを文字った「FILL」の部分には、「満たす」という意味があります。  
これらを合わせて「等身大の自分で今を満たせ」という意味を込めました。

今日の電波祭はこれまで関わってきた全員がそれぞれの持てる力を使い  
その力を集めることで迎えることができました。

きっと私たち一人一人の今が表れていると思います。

ぜひ、今日一日を電波祭の素敵な思い出で満たしてください。



電波祭特設 HP にてイベント情報を随時更新中！

こちらの QR コードから！

QR の使い方は 6p をご覧ください！





## 学校長・実行委員長挨拶



熊本高等専門学校 校長  
高松 洋

本年4月より熊本高等専門学校の校長を務めております高松と申します。今年度も新型コロナウイルスの影響で、様々なイベントをかなりの制限条件下で行わざるを得ない状況が続いてきました。その中で電波祭の開催です。学生諸君が楽しみにして、そして周到に準備を行ってきたこの大事なイベントが最後まで無事に行われ、そして、コロナ感染者が増えることなどないよう祈っております。

本年度のテーマは造語の”noFILLter”とのことです。コロナ禍で様々な制限がある中、「等身大の自分で今を満たせ」という思いを込めています。元の言葉の”no filter”とは文字どおりフィルターがかかっていないことを示していますので、「ありのままの自分」、「等身大の自分」を表すと解釈してこの言葉を使ったそうです。一方で何のバイアスや偏見もなく他人の話の聞いたり、物事を真正面から捉え自分の頭で考えることも重要な”no filter”です。皆さんがこの大変重要で素晴らしい言葉のことを頭の片隅にとどめておいていただければ幸いです。そして、学生諸君が自ら考え願いを込めたとおり、是非、多くの学生諸君の心に残る電波祭になって欲しいと思います。ご来場の皆様のご支援、ご協力をお願いしますとともに、皆様にとっても楽しくて記憶に残る時間となることを心より願っております。

この度は第20回電波祭にご参加いただき、誠にありがとうございます。  
今年度の開催で電波祭は20回目を迎えることができました。

本校の伝統ある電波祭ですが、今年度も新型コロナウイルスの影響によりイベントの制限が掛けられる中での開催となりました。それでもこれまでの電波祭よりもっと良いものにしようという一心で私たちは仕上げてきました。私たちの今できる精一杯でやろう。今年度の電波祭のテーマである「#noFILLter」にはそんな願いを込めています。一人一人が今持つ精一杯の力を集めたこの電波祭はきっと最高の電波祭になっていると思います。今日の日の電波祭の一つ一つに思いを馳せて欲しいと思います。

学生の皆様、電波祭を開催するにあたってたくさんのご協力ありがとうございました。実行委員の皆様は特に、今日を迎えるまで不安もあったと思います。こうした中での準備活動でしたがそれも全て思い出です。素敵な仲間もできたと思います。最後まで楽しんでください。それが一番です。最後まで盛り上げていきましょう！

最後に、これまでご協力いただいたスポンサーの皆様、先生方、学生の皆様、そして一番近くで共に闘ってきた実行委員の皆様、友人達にこの場を借りて御礼申し上げます。皆さんと一緒にこの電波祭を迎えられたことが本当に嬉しいです。最後まで楽しんで、最高の電波祭にしましょう！



電波祭実行委員長  
相良 拓成



JR学割フリーパス発売中!  
詳しくは下記URLからチェック

詳しくはモバイルサイトへ  
スタッフブログ・Facebook  
Twitter・LINE@  
メールマガジン 情報発信中!



ココロを「みどり」でいっぱい。  
グリーンランド

## 諸注意

- ・校内は全面禁煙となっております。ご理解ご協力をよろしくお願い致します。
- ・混雑回避のため公共交通機関でのご来場をお願いします。
- ・安全衛生の都合上、介助犬以外のペット同伴の来場はお断りしています。
- ・校内で飲食する場合は食べ歩きせず、必ず指定された場所でするようにお願いします。
- ・模擬店で調理された飲食物はすぐにお召し上がりいただき、ご家庭へのお持ち帰りは絶対に行わないでください。
- ・感染症拡大防止の観点から、ゴミの持ち帰りにご協力をお願いします。
- ・記述内容はお知らせなく変更する場合がございます。
- ・その他ご不明な点などがございましたら、インフォメーションブース(1号棟正面入口)、またはスタッフウェアを着用している実行委員までお気軽にお尋ねください。

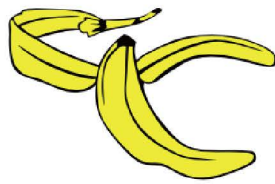

## ゴミの分別について

ゴミは各自お持ち帰りとなっております。  
ご理解ご協力をよろしくお願い致します。

## 感染症対策について

- ・熊本県のガイドラインを元に各団体独自のガイドラインを作成し、入り口近辺に掲示しています。  
来店する模擬店のガイドラインを遵守してください。
- ・各模擬店にアルコール消毒液等を設置しています。  
来店毎の手指消毒にご協力ください。
- ・店員との過度な接触はお控えください。
- ・飲食を行う場合以外はマスクの着用の徹底をお願いします。
- ・飲食を行う場合は必ず飲食スペースでのみ行ってください。
- ・飲食時は対面に座らず、黙食にご協力ください。
- ・飲食時は回し飲み、食器の使いまわしをしないようにお願いします。
- ・飲食物は持ち帰らないようにしてください。
- ・飲食時に出たごみは基本的に持ち帰りをお願いします。

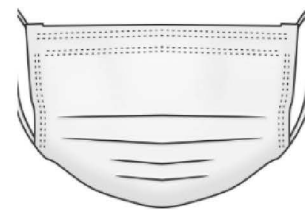

当社施工  
熊本電波高専体育館  
(改修)

第20回電波祭を応援しています



株式会社 秀拓

代表取締役 多良木 慶輝

一級建築士事務所

建築・土木・スポーツ施設工事・設計・施工監理  
生保損保代理店・不動産・メンテナンス

熊本市西区上熊本3丁目20-6 TEL.096-352-0911(代) FAX.096-351-0634 <http://shutaku.jp/>



## QRコードの使い方

お手持ちのスマートフォンから各ページに掲載されているQRコードを読み取ると、各イベントの詳しい情報を載せている特設サイトを閲覧することができます！もし分からない場合は、遠慮なくお近くの学生にお声がけください。高専生なので、こういうのは得意です！

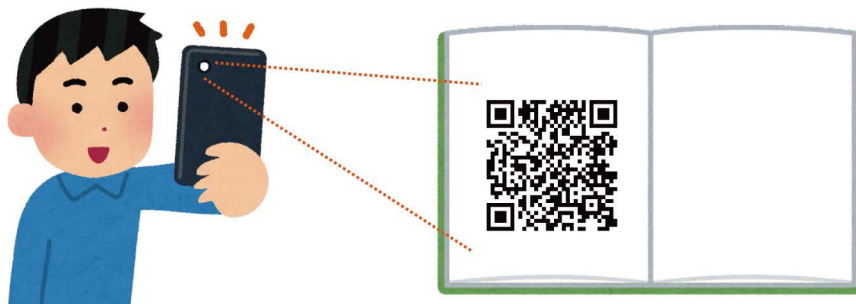

① お手持ちのスマートフォンのカメラアプリを起動し、QRコードを写します。

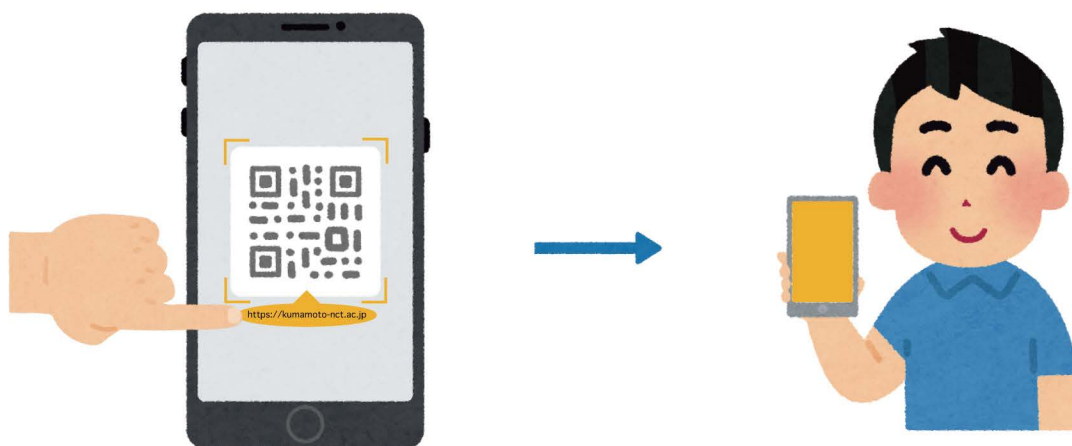

② 吹き出しのように出たリンクを押します。

③ 電波祭特設サイトを閲覧することができます。

一般歯科 口腔外科 小児外科 矯正歯科  
**みよし歯科クリニック**  
MIYOSHI DENTAL CLINIC  
院長 那須正義

診療時間	月	火	水	木	金	土
9:00~13:00	●	●	●	△	●	●
14:30~19:00	●	●	●	△	●	*

【休診日】 木・日・祝日 \*土曜日は午後は14時から17時迄  
〒861-1104 合志市御代志 1672-1  
**TEL 096-242-1515**

オープニング

[10:00~10:20]

今年も電波祭が始まります！ダンス部のパフォーマンスもあるので、是非遊びに来てください

高専潜在能力テスト

[10:40~11:50]

第一部「高校生クイズ」

様々な問題に高専生が挑戦！皆さんも楽しめるクイズなのでぜひ！

第二部「Don！Don！解答 うたドンドン！」

DonDon出される曲を解答できるのか？会場の皆さんも一緒に考えてみては？

高専☆KARAOKE☆バトル

[12:20~13:30]

今年もやります！☆KARAOKE☆のど自慢たちによる熱い戦いを是非ご覧下さい！

「プロフェッショナル」

教員の流儀

[13:30~14:00]

見れば理解（わか）る、洗練された流儀。

軽音ライブ

[14:15~15:45]

数年ぶりにやります。多くは語りません。見に来てください。



# DAY2

## 吹奏楽部 on Stage

[10:00~11:00]

少ない人数で仲良く頑張っています！今年の吹奏楽コンクールでは金賞を受賞しました！

今日は有志ボーカルによるAlice in Musiclandと吹奏楽部演奏の二本立てです。ぜひ来てください！

## 高専生みんなの説

[11:00~11:10]

高専生から応募された説を検証する番組です！いったいどんな結果になるのかお楽しみに！！

## プリンス、プリンセス 電波

[11:20~12:20]

毎年恒例のプリンス、プリンセス電波！今年はネタ切れのためテーマを指定できませんでした。出場される方のセンス、期待しているいろいろな男装、女装をお楽しみください！

## 高専のゲーム王は俺だ！ と、思います．．．

[12:40~14:00]

毎年恒例のゲーム大会！今年も競技は「スマブラ」と「マリオカート」です！！予選を勝ち抜いた猛者たちの熱い戦いをぜひご覧ください！

## エンディング

[14:40~16:00]

いよいよ電波祭も終わりが近づき最後の企画！！今年も大盛り上がり間違いなし！

来場者の方の完全ご退場時間は14:00~14:40となっています。ご協力をよろしくお願いいたします！

### ステージイベントにおける感染対策について

以下のルールを会場内ではお守りください

- ・会場内での飲食の禁止
  - ・席の移動の禁止
  - ・原則、立っての観覧の禁止（ただし、軽音ライブを除く）
  - ・会場に入る際はマスクの着用と消毒をすること（消毒液は会場内の数か所に設置しております）
  - ・大声での発言の禁止
- また、企画と企画の間では会場内消毒の為に、一度観覧者の皆様にはご退出願います

### 整理券について

- ・客席数の都合上、会場への入場は先着順で100名程度までとさせていただきます
- ・入場可能時刻は、企画が始まる10分前です
- ・密集を避けるために、10分前よりも早く並ばれるお客様が多い場合は、整理券をお配りすることがあります
- ・お渡しした整理券は、並んだ分の企画の時のみ使用できます（それ以外の使用は禁止、もらった整理券は必ずお返しください）

## Day1

### All Time

#### ・ウォールペイント

大きな壁にイラストやメッセージなどを自由に書き込むことができます！  
たくさんの書き込みお待ちしております！

#### ・スタンプラリー

### マリオカート（予選）

10:00

校内マリオカート最強者決定戦!!!

実力で勝ち上がりたいやつ、運だけで強者に勝ちたいやつ、  
ただゲームがしたいやつ誰でも大歓迎！

必要なもの：よく充電されたコントローラ

場所：CI3・CI5 教室（4号棟）

### シャドウバース

11:00

環境デッキで相手を圧倒してもよし！

好きなデッキで愛の力を見せつけてもよし！

一般の方も学生も参加できますので、

興味のある方はぜひ会場にお越しください！

必要なもの：「シャドウバース」がインストールされている端末

場所：カンファレンスルーム（2号棟）

### スマブラ（予選）

13:30

校内スマブラ最強決定戦!!!

強いやつ、好きなやつ、出場してみたいやつ全員集まれ！

必要なもの：よく充電されたコントローラ

場所：CI3・CI5 教室（4号棟）



# Day2

All Time  
ウォールペイント  
スタンプラリー

## スプラトゥーン3

10:00

校内スプラトゥーン3最強チーム決定戦!!!  
友達と最強のチームを組んで校内の頂点へ挑め!

必要なもの : switch本体、スプラトゥーン3、使用するコントローラ  
場所 : CI3・CI5 教室 ( 4号棟 )

## 雀魂

10:30

麻雀が好きの方、実力に自信がある方、大会に参加してみたい方どなたでも大歓迎です!  
一般の方も学生も参加できますので、興味のある方はぜひ会場にお越しください!

必要なもの : 「雀魂」がインストールされている端末  
場所 : カンファレンスルーム ( 2号棟 )

## スマブラ・マリオカート決勝

12:40

校内スマブラ・マリオカート最強者決定戦!!!  
予選を勝ち抜いた精鋭たちが頂点を目指し火花を散らす!!

必要なもの : よく充電されたコントローラ  
場所 : CI3・CI5 教室 ( 4号棟 )

## その他の注意事項

- ・大会参加者は、必要物を持参し**10分前**に開催場所に集合してください。
- ・シャドウバースと雀魂の参加希望の方は、大会**10分前**までに受付を済ませるようお願いします。

(受付はカンファレンスルームにて各大会開始**30分前**から行います)

## 感染対策

- ・各会場に消毒用アルコールを完備しています。
- ・マスクの着用をお願いします。

# 屋内マップ

## 1号棟

1階

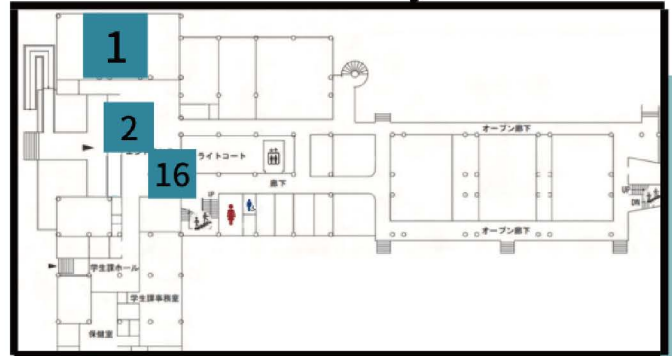

2階



3階

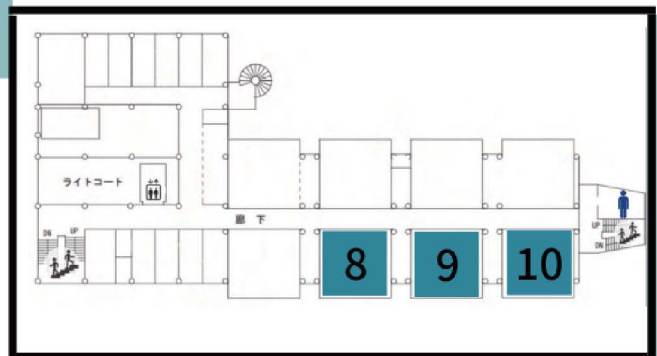

4階

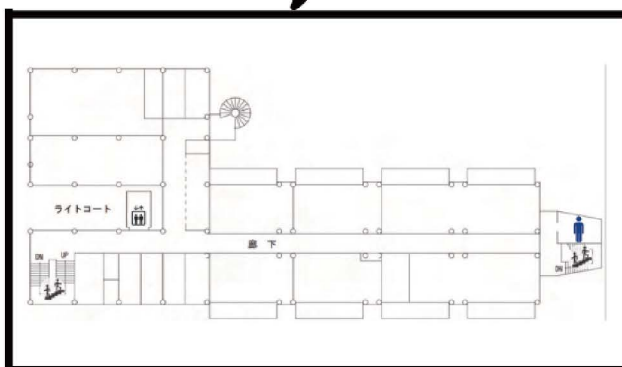

\* 3号棟1階に男女1部屋ずつ更衣室をご用意しております！

\* 12:00以降4号棟3階大講義室を飲食スペースとしてご利用いただけます！



インフォメーション



女子トイレ



男子トイレ



スロープ



エレベーター



階段



# 3号棟

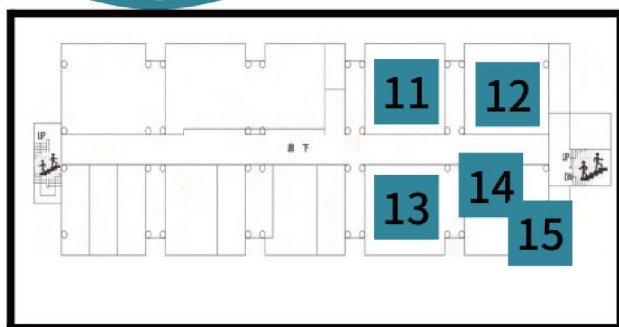

2階

# 4号棟

1階

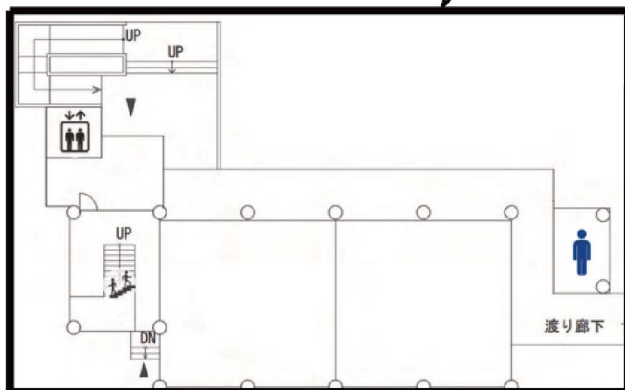

## 軽音ライブ

1 **～ROAD TO SAMURAI～ EP2**  
 てちとら軽音楽部 いつだってた  
 ぎってる 好きなときに来な

2 **手作りゲームセンター**  
 ロボコン部協賛で人気ゲームを再現？  
 豪華景品ゲットのチャンス！

3 **2-1：コーンホール**  
 新感覚のゲームを体験して  
 景品をゲットしよう！

4 **2-2：射的**  
 たくさんの的をうち落として景品を手に入れよう！  
 たくさん景品を用意してます！ぜひ来てね！

5 **2-3：ストラックアウト**  
 ストラックアウトが楽しめます！  
 開けた個数によって景品がもらえます！

6 **思考ゲーム部：ボードゲームの貸し出し**  
 色々なボードゲームを貸し出して  
 います！ぜひお越しください！

7 **弓道：射的**  
 目指せ皆中  
 おもちゃの弓で弓道体験！

8 **えれくとこ：理系アクセサリーの販売・体験会**  
 アクセサリー販売と体験会やってます！  
 ぜひ見に来てね！

9 **剣道部：モグラ叩き**  
 モグラ叩きでは面白いものが観れます！  
 ぜひお越しください！

10 **硬式テニス：おばけ屋敷**  
 大人気おばけ屋敷！今年は不思議な  
 仕掛けがあって…？

11 **ESS：クイズ**  
 Come and enjoy together

12 **ダンス：フォトスポット**  
 チェキで撮影できます！  
 たくさん撮ってね！！

13 **電波ラボ**  
**デジタルアート展示**  
 光とデジタルのアートを  
 お楽しみください。

14 **イラスト研究会：イラスト展示販売**  
 画集も販売します！  
 見るだけでもしてってください！

15 **とろ高専の遊戯販売**  
**電算部：ゲーム販売**  
 ゲームよ。  
 私達電算部が創ったゲームを  
 買うのはここだけ。

16 **写真部：写真展示**

# 屋外マップ

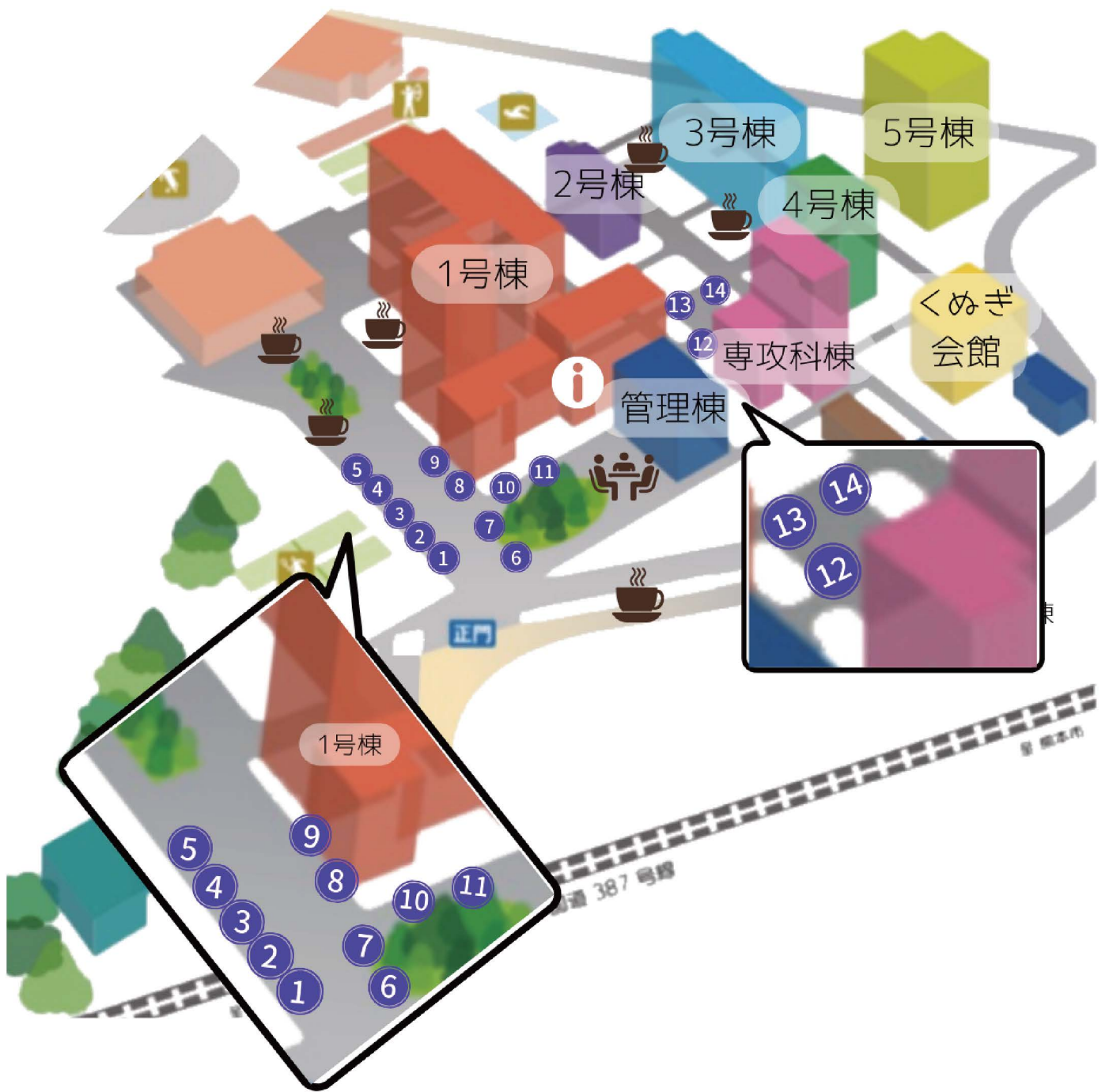

インフォメーション



本部



飲食・休憩スペース





### ①CI3 スーパーボールすくい

スーパーボールすくいの  
限界に挑戦せよ！



### ⑧ハンドボール部

#### ドキドキ！ストラックアウト

楽しいストラックアウトです。  
ぜひ来てください



### ②野球部 チキンナゲット

例年通りカレーにすると  
退寮者がでそうなので…



### ⑨TE5 ジュース

冷やしたペットボトルのジュース  
を用意しています！



### ③TE4 フライドポテト

揚げたてのフライドポテトを  
是非食べにきてください！！



### ⑩女子バスケット部 ドリンク

キンキン、アツアツの飲み物種類  
豊富に揃えました！瓶もあるよ！

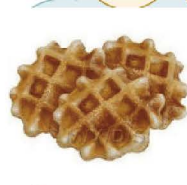

### ④HI3 ワッフル

色んなアレンジをしたおいしい  
ワッフルを食べに来てください！



### ⑪サッカー部 フライドチキン

揚げたてのフライドチキン  
是非食べてください！！

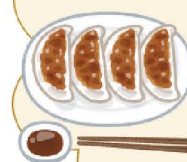

### ⑤CI5 餃子

餃子を売ります！  
ぜひ食べに来てください！



### ⑫軟式テニス部 チュロス

お手軽人気フードの代表！  
電波祭のお供にぜひ！



### ⑥料理同好会 レシピの販売

部員のオススメレシピが載った本  
です！是非お立ち寄りください！

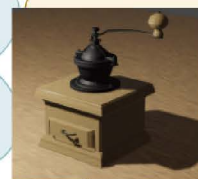

### ⑬明和寮 明和キッ茶

これが僕たちの答えです。  
岩下珈琲店監修！  
明和寮喫茶店！



### ⑦水泳部 水鉄砲射的

水鉄砲で射的！参加者トップの  
ポイントを出すと豪華賞品ゲット



### ⑭明和寮 ウマ息子

今年も電波祭大人気企画が  
帰ってきた！  
馬たちの走りをお楽しみせよ！

模擬店紹介  
サイトはこちら→





# 実行委員紹介

## 執行四役



実行委員長：相良拓成  
副実行委員長：  
中村友香  
大塚天斗  
会計：渡辺昂  
会計補佐：中村天雅  
書記：稗田華衣児

## 総務部門



総務長：図師弘人  
副総務長：大井颯人  
小田原悠太  
模擬長：西園彩花  
副模擬長：上田聖也  
中村颯太

## ステージイベント企画部門



部門長：中川香月  
副部門長：高瀬英志  
山田晴己

## ステージイベント技術部門



部門長：岩元愛華  
副部門長：中山高陽  
菊川修

## ステージイベント配信部門



部門長：安達大稀  
副部門長：松永涼  
田内優多

## フィールドイベント部門



部門長：加藤莉雄  
副部門長：林田理沙

## 設営部門



部門長：西山宗玖  
副部門長：柴尾直紀

## インフォメーション部門



部門長：柴本紘輝  
副部門長：赤星うらら



## 展示部門



部門長：高田大樹  
副部門長：地下海南江

## 装飾部門



部門長：出田綾音  
副部門長：坂田由利菜

## 営業部門



部門長：金子尚都  
副部門長：廣田浩太郎

## 広報部門



部門長：入江悠宇  
HP長：下石龍生  
副部門長：入江真翔  
下田そら

## 美化部門



部門長：宮崎翔大  
副部門長：中ノ瀨彩

## 警備部門



部門長：清田翔馬  
副部門長：柴田桂杜  
大森篤樹

h a i r  
a v e e

〒861-1102 合志市須屋 2533

☎ 096-242-2475

〈予約優先〉

■ 営業時間 9:00 ~ 19:00

■ 定休日 毎週月曜日・第1日曜日

■ 第2駐車場 有

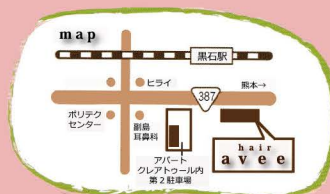

Warm Heart  
~ありがとうの連鎖を~

**東武トップツアーズ**  
TOBU TOP TOURS

〒860-0843

熊本市中央区草葉町 4-20 富士火災熊本ビル 2F

☎ 096-354-5765



スポンサー様

アンビー熊本

株式会社  
サンワハイテック

光多制服  
株式会社

技術教育研究所

城北自動車学校

みよし歯科  
クリニック

株式会社秀拓

グリーンランド  
リゾート

株式会社  
寺原自動車学校

日辰工業

hair avee

株式会社KDS熊本  
ドライビングスクール

辻産業株式会社

高成塾

アイシン・ソフトウェア  
株式会社  
福岡開発センタ

東武トップツアーズ  
株式会社



あらゆる角度からモノづくりをサポート

## そのアイデアをカタチにします！



・ 各種自動機・治工具の設計製造



・ 各種装置部品の機械加工



・ 人材派遣・人材紹介サービス



・ 受託・請負製造



### 株式会社サンワハイテック

〒861-1201熊本県菊池市泗水町吉富31  
TEL:0968-38-7722 FAX:0968-37-7223  
URL: <https://www.sanwa-hitech.com/>

### サンワアルティス株式会社

〒861-1201熊本県菊池市泗水町吉富205-4  
TEL:0968-38-7737 FAX:0968-37-7734  
URL: <https://sanwa-artis.com/>



## 技術教育研究所

Engineering and Technology Education Association

### 中学生のみなさん

テレビの視聴率計算ってご存知ですか。全国 5830 万世帯のうちたったの 1 万世帯を調べているんですよ。信じられますか。

株式投資、FX、恋愛、結婚、相手の出方をどう読むか、社会経済・工学・医学など全ての分野で「確率統計」は必須です。

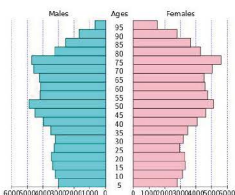

二つの講座をお届けします。まずは無料講座で体験してみてください

大学編入学を希望する 高専の君へ

多くの大学では英語力強化に力を注いでいる。卒業研究着手条件になっている大学もある。高専在学中の英語力を身につけておこう！！

東京高専を卒業され大学院を修了されたにも関わらず英語教師に転進された方が大学編入学時に要求されている「英語力養成講座」を担当します。

12月に無料体験講座を開きます。  
ご希望の方は下記宛てにメールをお送り下さい。

[gia.edtech.matsumoto@gmail.com](mailto:gia.edtech.matsumoto@gmail.com) 松本勉 博士(学術) 熊本高専名誉教授

今年もやります!プリ電!

去年に引き続きプリンス・プリンセスの  
2部門で開催します!

出場者の設定した思い思いのテーマに  
沿った女装・男装をお楽しみください!



# プリンス プリンセス電波

10.23(日) 11:20~12:20 ロケステージ

ステージ入場制限あり  
配信も予定!





高専生は  
清楚系に  
弱いですわ

第18回プリンセス電波優勝  
cis 高田大樹



今年も  
かっこいいって  
言わせるぞ!!

第19回プリンス電波優勝  
TE4 地下海南江



QRコードで  
イベントサイトへ!



第19回プリンセス電波優勝  
TE3 中村徳真

あちしを女だって甘く見た  
ら、痛い目見るわよ



# スタッフウェア紹介



	<b>執行四役</b> ホワイト		<b>展示</b> フラミンゴピンク
	<b>総務</b> グレー		<b>装飾</b> ブラック
	<b>SE</b> バイオレット		<b>営業</b> ディープネイビー
	<b>FE</b> オートミール		<b>広報</b> ブルー
	<b>設営</b> ケリーグリーン		<b>美化</b> バーガンディ
	<b>インフォ</b> オーシャンブルー		<b>警備</b> カナリアイエロー

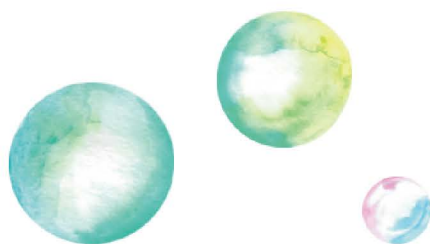

第19回 電波祭の成功をお祈りいたします

代表取締役 池邊久雄

— 交通事故のない社会づくりへの貢献 —

**城北自動車学校**

JYOHOKU DRIVING SCHOOL

熊本県公安委員会指定



普通車AT限定なら  
合宿免許で最短16日★

ホームページ Instagram



〒861-1201 熊本県菊池市泗水町吉富300-39 ミナムジコ  
フリーダイヤル 0120-037-625



# タイクソジャー

子どもたちに大人気の化学実験!

1号棟1階化学実験室で今年もやっています!

今年はぜひ学生の皆さんも"タイクソ"してみてくださいは?

## 空気砲

でんじろう先生の実験でもおなじみ  
目に見えないパワーを体感しよう!

## 静電気

触れてないのにモノが動く!?  
目に見えない静電気の力を感じ取ってみよう!



## ダイラタンシー

あるときは液体、またあるときは個体  
不思議な性質をもつダイラタンシーの正体は!?

## スライム

ぷにぷに不思議な感触のスライム。  
君の好きな色でオリジナルのスライムを作ろう!



# ゲーム大会

GAME TOURNAMENT



▽ シャドゥバース ▽ マリオカート

▽ 雀魂 ▽ スマブラ

▽ Splatoon3



詳しくは  
サイトへGO▽





高専

★KARAOKE★

DAY1

12:20~13:30

バトル



毎年恒例のカラオケ大会！  
予選を勝ち上がった  
のど自慢たちの歌声が  
あなたを魅了する！！



詳細はこちら！

## 「受験お悩み相談室！」

受験で心配なこと、高専がどんな所なのか気になることを学生が何でも答えます！

## 「どんな勉強をするの？」

学生が実際に行った実験や授業を紹介します！

## 「研究室紹介」

各学科の研究室のポスターをピックアップして展示中！

### 情報通信エレクトロニクス 工学科

主に半導体や通信分野の技術について学習することができる学科です。半導体は現在とても熱い技術なので良いと思います。

### 人間情報システム 工学科

主にソフトウェアを用いて情報工学などの学習をすることができる学科です。プログラミングをやりたい人にはおすすめの学科です。

### 制御情報システム 工学科

ハードウェアをメインとして学習をする学科です。モノを組み立てるのが好きな人におすすめの学科です。

1日目： 9：00～16：00

2日目： 9：00～13：30

場所： 1号棟2階 2-1教室



# 入試説明会・進学相談会

熊本高専熊本キャンパス

## ◇入試説明会・進学相談会

日 時：10月22日(土)・23日(日) 両日 入試説明会 9時45分～10時30分※事前申込(9/25終了)  
進学相談会 10時30分～11時30分

場 所：4号棟3階大講義室

※進学相談会は自由参加です。本校教員が、各学科の概要や特色、入学試験に関する質問等についてお答えします。

## ◇寮見学会

日 時：10月22日(土)・23日(日) 両日 9時45分～11時30分

場 所：4号棟3階大講義室

※寮見学会は自由参加です。



本 社/合志市須屋 1828-6

TEL096-344-0427 FAX096-344-7103



明日の快適空間を創造する辻産業グループ

- 生コンクリート製造販売
- 総合建設業
- 建設資材販売・宅地建物取引業

辻 産 業 株 式 有 限 公 司  
セ イ 総 合 開 発 株 式 有 限 公 司  
セ イ 建 設 株 式 有 限 公 司



合志工場/合志市須屋 2688

TEL096-242-3171 FAX096-242-3173

模擬店の頂点に輝くのはどこだ!?

# もぎ 模擬キング



開催期間:

**10/22-10/23 12時まで**

投票方法:

**学生**

Teams で共有されている

**Google forms から投票しよう!**

**来場者の皆様**

入場時に配布された投票用紙に  
模擬店の名前と団体名を書いてください。

**1号棟前の本部テントに**  
置かれている投票BOXに  
投票券をいれてください。

**サイトへ GO!**





## SNS 紹介



Twitter, FaceBook にて電波祭に関する情報を発信中！  
下の QR コードから閲覧できます！



 @denpasai



 熊本高等専門学校 電波祭

創る・届ける・進化する

# 光多 制服 株式会社

Only One Uniform



大江店 (県立劇場通り)  
☎096-362-1366

神水店 (電車通り)  
☎096-285-4022

大津店 (大津町役場近く)  
☎096-294-2177

植木店 (ウエッキー内2F)  
☎096-272-1055

人吉店 (人吉駅そば)  
☎0966-24-2412

尾ノ上店 (県道戸島熊本線灰塚バス停近く)  
☎096-213-7117

川尻店 (川尻旧3号線沿い)  
☎096-357-2457

玉名店 (カリノ玉名・ダイレックス玉名中央店2F)  
☎0968-72-5455

菊池店 (立町通り)  
☎0968-24-5304

イオン熊本店 (2F子供服売場内)  
☎090-9492-8442

託麻店 (鉄工団地そばコスモス薬局横)  
☎096-383-7486

光の森店 (ドラッグストアモリ近く)  
☎096-213-5616

八代店 (代陽小横)  
☎0965-35-1569

光多本社 ☎096-363-1366  
(県立劇場通り)

ホームページも  
見てね☆



# 編集後記

中村 友香



副実行委員長

渡邊 昂



会計

稗田 華衣児



書記

西園 彩花



総務(模擬)

岩元 愛華



SE技術

加藤 莉雄



FE

等身大の自分でいいじゃない。

やっててよかった、実行委員！

脱皮、始めました！

認印持って飛んできます

まさかこうなるとは思わなかった…

コロナに負けないぞ！！(もうな  
っちゃったけど)

びっくりするほどユートピア

色々限界まで頑張ったんで模擬  
店全力で楽しんでください！

ここの一言考えてたら部屋にGが  
出ました、たすけて……

SE技術に取り憑かれ早や5年、、  
、🤔

配信見ろ見ろ見ろ見ろ見ろ見ろ

(心が優しい人にはこれがセンス  
ある一言に見えます)

プロサウナー

相良 拓成



実行委員長

大塚 天斗



副実行委員長

中村 天雅



会計補佐

図師 弘人



総務

中川 香月



SE企画

安達 大稀



SE配信

西山 宗玖



設営



柴本 紘輝



インフォメーション

配線…うん…うん？……………ヨシ!!

出田 綾音



装飾

闇落ちアマビエ。去年これ描いたの誰だっけ？

入江 悠宇



広報

エアコンのリモコン

宮崎 翔大



美化

アマプラに加入して洋画を観よう

岩野 空仁



Slackサポート

@nagaaa. ua

高田 大樹



展示

金子 尚都



営業

下石 龍生



広報(HP)

清田 翔馬



警備

世界一のHPを作りました。一人100回見てね。

⚠️ 権限がないため閲覧することができません

## 高校・高専数学個別指導

(数Ⅰ～Ⅲ, A・B, 基礎数学, 微積Ⅰ・Ⅱ, 線形代数)

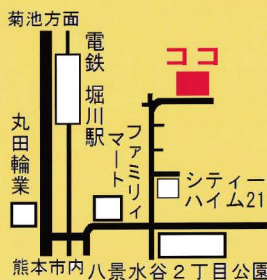

# 高成塾

熊本市北区八景水谷  
3丁目14-1  
(堀川駅より徒歩7分・体験可)

TEL (096) 344-8815

ホームページ <https://kouyamaosamu.jimdo.com>

制御情報システム工学専攻  
2010年度卒

ソフトウェアで、  
モビリティ社会の未来を切り拓く

熊本高等専門学校の卒業生が活躍しています

**AISIN** アイシン・ソフトウェア株式会社  
福岡開発センター  
福岡市博多区博多駅前1丁目3番3号  
明治安田渡辺ビル7階

# 電車時刻表

● 北熊本止まり

● 上熊本方面は接続なし

土	御代志行き	藤崎宮前行き
6	18 33 48	28 43 58
7	03 18 33 48	13 28 43 58
8	03 18 33 48	13 28 43
9	18 48	13 43
10	18 48	13 43
11	18 48	13 43
12	18 48	13 43
13	18 48	13 43
14	18 48	13 43
15	18 48	13 43
16	18 48	13 43
17	18 48	13 43
18	18 48	13 43
19	18 48	13 28
20	23 53	03 33
21	23 53	03 33
22	23 53	03 33
23	23 53	03 33
24		03

日	御代志行き	藤崎宮前行き
6		
7	03 33 48	13 43
8	18 48	13 43
9	18 48	13 43
10	18 48	13 43
11	18 48	13 43
12	18 48	13 43
13	18 48	13 43
14	18 48	13 43
15	18 48	13 43
16	18 48	13 43
17	18 48	13 43
18	18 48	13 43
19	18 48	13 28
20	23 53	03 33
21	23 53	03 33
22		03
23		
24		



# バス時刻表

## 1日目

Day1	
行先	菊池プラザ・菊池温泉
経由	C1・C3 御代志・富の原
7	10 40
8	00 24 46
9	16 46
10	18 48
11	18 48
12	18
13	18 48
14	18
15	18 48
16	18 48
17	18 51
18	20 51
19	20 50
20	31
21	31
22	31
23	31
24	17(深)

Day1			
行先	熊本駅		桜町バスターミナル
経由	C1 堀川・国道	C3 山室・国道	C1 堀川・国道
6	26 49		
7	09 38	53	
8	09 37	57	
9	27	57	
10	27	57	
11	27	57	
12		57	
13	27	57	
14		57	
15	27	57	
16	27	57	
17	26	56	
18	25		
19	23		
20	28		
21	28		
22			13
23			
24			

## 2日目

Day2	
行先	菊池プラザ・菊池温泉
経由	C1・C3 御代志・富の原
7	40
8	10 43
9	17 47
10	17 47
11	17 47
12	17
13	17 47
14	17
15	17 47
16	17 47
17	17 47
18	17 47
19	27
20	24
21	24
22	19
23	19

Day2			
行先	熊本駅		桜町バスターミナル
経由	C1 堀川・国道	C3 山室・国道	C1 堀川・国道
6	39		
7	39	55	
8	27	57	
9	27	57	
10	27	57	
11	27	57	
12		57	
13	27	57	
14		57	
15	27	57	
16	27	57	
17	26	56	
18	26		
19	06 56		
20			56
21			56
22			
23			



※青文字→菊池プラザ止、(深)深夜バス  
赤文字→蓮台寺入口行



## スタンプラリー

### 遊び方

1. 指示された場所にあるスタンプを集めよう！
2. スタンプが集まったら、パンフレットを持ってFE本部に行こう！
3. 集められたスタンプの数に応じて景品をゲットできるよ！

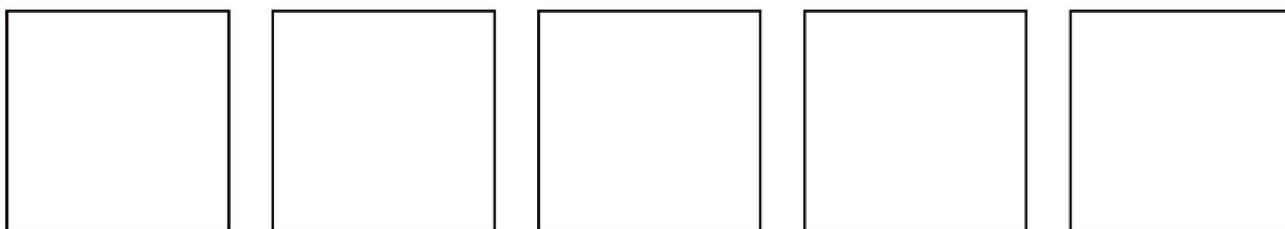

#### ★スタンプの場所

1. ロボットが生まれる場所
2. 54・32・35・65・45・32・11・11・47・27・76  
(ヒント：いろはにほへと...?)
3. 建物は建物でも森の中にある建物はなんだ？  
(ヒント：校内の建物の名前)
4. ネクタイを右手に巻き付けてる人が持っているよ！
5. この建物↓の入り口

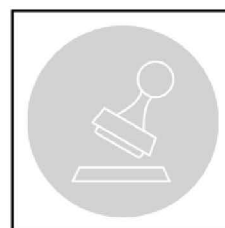

景品受け取り



※FE本部は4号棟2階セミナー室です。  
また景品の数には限りがございますので  
ご了承ください。

## 有限会社 日辰工業

代表取締役 平岡高司

#### ○業務内容

- ・消火設備、施工一式
- ・プラント配管、プレハブ加工管工事一式

〒869-1233

熊本県菊池郡大津町大学大津 75番地  
TEL：096-293-9792

〒880-0837

宮崎県宮崎市村角町吉十 2843番地  
TEL：0985-25-6064

※ 建物を火災から守る消火設備工事の  
専門業者です





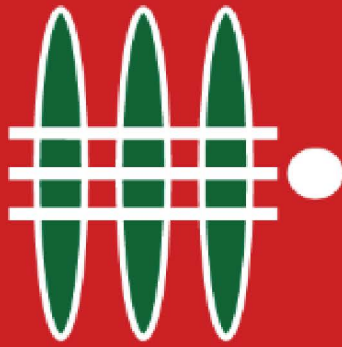

# AMB

## kumamoto

— わたしを笑顔にする街 —  
アンビー熊本

### テナント一覧

熊本の美味しいが一緒に! <b>合志物産館 志来菜彩</b>	HOME & DIY館・FOOD & GARDEN <b>THE FACTORY ニシムタ</b>	各種定食・会席料理 <b>和食 くら木</b>
熊本あか牛・美味しい赤身肉 <b>焼肉厨房 あかいと</b>	焼きそば・モダン焼き・肉料理 <b>鉄板焼き 太郎</b>	昔懐かしいちゃんぽん <b>ちゃんぽん専門店 笑ん</b>
珈琲・パスタ・カレー <b>キーズカフェ</b>	和風もちり醤油ラーメン <b>亜和麵</b>	うなぎ料理専門店 <b>うな北 合志店</b>
讃岐うどん・鶏干からあげ <b>はなまるうどん</b>	グランドの塩パン・各種パン <b>スキダマリング</b>	タルト・キッシュ <b>ヴォロンテ</b>
タピオカ入リズムーゼードリンク <b>タビキング</b>	フライドチキン <b>WISH BONE</b>	メガネ・補聴器・コンタクト <b>メガネのヨネザワ</b>
カット・パーマ・カラー美容室 <b>ヘアガーデン ハグム</b>	お家の総合相談窓口 <b>CRAS 熊本北店</b>	ディスカウントショップ <b>DAISO</b>
0才～企業主導型保育事業 <b>アンビー合志保育園</b>	首肩腰・ケガ・交通事故治療 <b>アンビー熊本整骨院</b>	ベビー・キッズ・成人コース <b>ビートスイミングクラブ</b>
内科・脳神経内科・消化器内科 <b>合志渡邊内科クリニック</b>	一般歯科・マウスピース矯正 <b>合志アンビー歯科矯正歯科</b>	腫瘍・胃腸・内科・外科・がん治療 <b>くまもと免疫統合医療クリニック</b>
シモカワ調剤薬局 <b>アンビー中央薬局</b>	サービス付き高齢者向け住宅 <b>グラン倶楽部 合志</b>	モデルハウス14棟 <b>KKT合志総合住宅展示場 アンビーハウジングパーク</b>
トヨタ全車種販売・整備 <b>ネットワークアンビー合志店</b>	小中学習塾 <b>早稲田スクール</b>	アンビー熊本全体管理 <b>アンビー熊本 管理事務所</b>

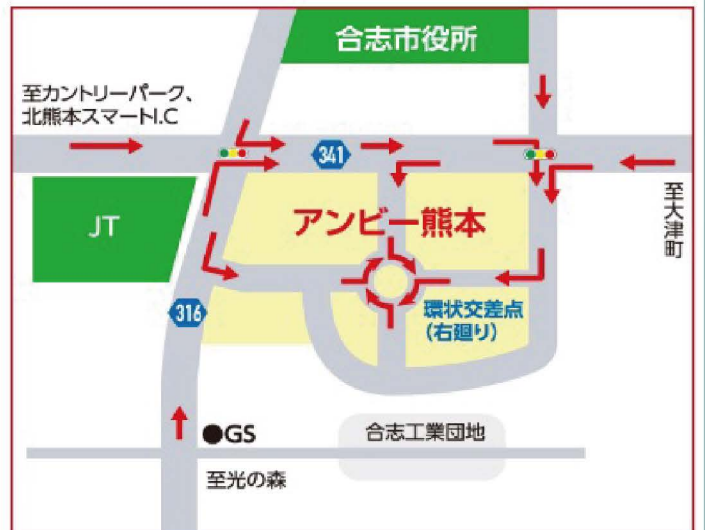

公式ホームページはこちら!お買い物情報を発信!▶

アンビー熊本



<https://amb-k.com/>







楽しすぎて卒業したくない！  
その言葉を聞けるのが最高の喜びです

43年連続

入校者・  
卒業者数

**No.1**

34年連続

普通二輪  
入校者数

**No.1**

25年連続

大型二輪  
入校者数

**No.1**

楽しさ  
満足度

**No.1**